

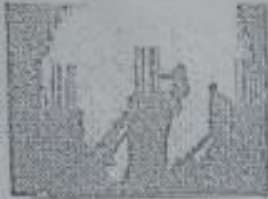

*S. Wasnik*  
PRINCIPAL

SUMANTLAL WASNIK  
INSTITUTE OF NURSING  
NAGPUR



V.P. JANBANDHU

(Civil Engineer)

162, Bhoir nagar, Nagpur.

Mob. No. - 9923679620

Ref. No.:

Date:

### COMPLETION CERTIFICATE

This is to certify that the construction of College Building on Plot no.-66 to 69,  
Kh. no.-142/5, Mouza - Dabha, in Deepawali construction pvt. ltd., Nagpur.  
Dist.- Nagpur.

Belonging to - **Sumantai Wasnik College of Nursing.**

Total Super B/up area of this building is 1032.30 Sqm. (11111.67 Sq.Ft.)

Total Carpet area is - 879.99 Sqm. (9472.18 Sq.Ft.)

On Ground floor there are

Staff room,  
Computer Lab,  
Library,  
AVM AIDS  
Class room 1  
Class room 2  
Toilet unit,

On First floor

Principal  
Pri clinical Lab.  
FON Lab  
Nutrition Lab  
Community - MCH Lab.  
Toilet unit,

On Second floor

Class room 3  
Class room 4  
Class room 5  
Class room 6  
Multipurpose Hall  
Strong room  
Toilet unit.

Till today the overall construction of the college building is completed in all  
respect.

Hence This certificate.

Place : Nagpur

Date : 30-05-2017

*Randha*  
PRINCIPAL  
SUMANTAI WASNIK  
INSTITUTE OF NURSING  
NAGPUR

*V.P. Janbandhu*  
Architect/Engineer  
V. P. Janbandhu  
Consulting Engineer  
Reg. NMC - L - 163 A/7/1392  
Shivaji Nagar, Nagpur-462008  
Mob. No. 9923679620

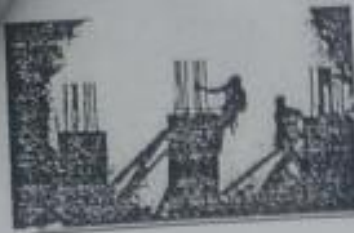

# V.P. JANBANDHU

(Civil Engineer)  
150, Bhole nagar, Nagpur.  
Mob. No. -09923879520

Date: 14 JUL 16

Ref. No.:

## COMPLETION CERTIFICATE

This is to certify that the construction of College Building on Plot no.-66 to 69, kh. no.-142/5, mouza - dabha.in deepawali construction pvt. ltd., nagpur.

Dist. Nagpur, named & styled as Sumantai Wasnik College of Nursing.

Total B/up area of this building is 1032.30 Sqm. (11111.67 Sq.Ft.)

On Ground floor there are Principal/office room, staff room, computer room, library, class room & Toilet unit, On first floor there are Lecture hall, MCH Lab+CHN, class room & Toilet unit. On Second floor there are Lecture hall, Multipurpose hall, & Toilet unit.

Till today the overall construction of the college building is completed in all respect.

Hence This certificate.

Place : Nagpur  
Date : 14 JUL 16

*V.P. Janbandhu*  
Architect/Engineer

V. P. Janbandhu

Consulting Engineer  
Regd. NMC - L - 189, NIT - 1362  
Shivaji Nagar, Nagpur-37  
Mob No. 9923879520

TRUE COPY



ATTESTED

ARCHANA D. JAISWAL

NOTARY

(Reg. No. 4753)  
GOVERNMENT OF INDIA  
NAGPUR (M. S.)

*K. S. D. S.*  
PRINCIPAL  
SUMANTAI WASNIK  
INSTITUTE OF NURSING  
NAGPUR





5000/- (Five thousand only) Received ✓  
 3000/- (Five thousand only) Received ✓  
 5000/- (Five thousand only) Received ✓  
 2000/- (Twenty thousand only) Received ✓  
 40,000/- (Forty thousand only) Received ✓  
 5000/- (Five thousand only) Received ✓

पूँज लॉट ७ ७० पीपल लॉट ७ ६५  
 उपरस खुली जागा दक्षिण डे उमरुत मधील रोड

सदर म्युनिसिपल प्लॉट नं. ६६, ६७, ६८, ६९ आज रोजी आपणास विकण्यास काढत येत असून तो खालील प्रमाणे -

एकूण क्षेत्रफळ ६६५ चौ. मीटर (चौरस फुट ६२६३)

पूई परिघ ४० मीटर चौरस फुट

उत्तर दक्षिण १६ (३६-३० + १५-५०) मीटर चौकट

एकूण अंशही किंमत दोन लाख एकशे हजार चारशे <sup>आवडी</sup> रुपये (२,१३,४००/-)

कुलीन अंशगत ५०,०००/- पन्नास हजार ६००० दिनांक २२/३/२००३

प्रथम हप्ता (२२,५००.००६५९) दिनांक

किंवा दरमहा प्रथम एकूण रु. अंशही दोन लाख तिसरो पाचशे ९२,३०५/-

प्रथम ५२ हप्त्याचे ठरविले आहे. किंवा एकूण मुदत दिनांक २६/२/२०११

प्राप्त दिनांक ५२ महीने घरने दिलेली आहे.

दरमहा हप्ता दिनांक १ ते १५ कारवाईपर्यंत घरने अनिवार्य आहे.

### नियम व अटी

- अ) अंशधारक नंतरची रक्कम ठरलेल्या मुदतीत भरावयाची आहे.
- ब) मुघनेची काट न पाहता कायदावर दिलेल्या मुदतीच्या आंत रक्कम भरावयाची आहे.
- ग) दरमहा हप्ता भरणाऱ्यांना इच्छांची मुदत बोनकारक आहे.
- घ) डेव्हलपमेंटच्या खर्च पर्यंत धारकाने करावयाचा आहे.
- ङ) खेदीना खर्च पर्यंत धारकाने करावयाचा आहे.
- च) सरकारी किंवा निगमसरकारी कार्याकरिता लागणाऱ्या काळजापदेकरिता रांगुमुक्तदिया कंपनी व प्लॉट धारक जबाबदार राहिल.

बरोबर मुदत व नियम मान्य करून विक्रीचे मुदतीच्या आंत विक्री करावयाची जबाबदारी प्लॉट धारकावर आहे. सदर मुदतीच्या आंत विक्री न केल्यास भरणा केलेली रक्कम संस्थेत परत होईल. मुदत संपल्यापूर्वी प्लॉट वर करावयाचा असल्यास ५०% रक्कम कापात करून प्लॉटची रक्कम परत मिळेल. आम्ही एजिअरटी करून न दिल्यास आपणाकडून मिळालेली राशी परत करण्यात येईल.

सदर प्लॉट/लॉट/घर कोठे गलत किंवा बसिस किंवा कोणता नसून मुदत विक्री वगैरे केलेली राही असे कुठे आढळून आल्यास त्याचे निराकरण करून देऊ. तुम्हास तोषीत खर्च नसु देणार नाही अरिता कोणतेही दबावात न घेता नशाकची न करता आज काढत पत्र लिहून देत आही.

सदर विक्री करत पत्र करून दिले असून ते खरे आहे. तारीख २६/०३/२००३

सहायक - \_\_\_\_\_ लिहून देणार  
\_\_\_\_\_ सर्व दिवाणी कॅम्पुस प्रा. सी.  
\_\_\_\_\_ (V.N. Dhole)

1/3/2002 10,000/- (Ten thousand only) Received ✓  
 15/1/02 6000/- (Four thousand only) Received ✓  
 17/2/02 6000/- (Six thousand only) Received ✓  
 1/1/00 11000/- (Eleven thousand only) Received ✓  
 2000/- (Two thousand only) Received ✓

\_\_\_\_\_  
 PRINCIPAL  
 SUMANTA WASHNIK  
 INSTITUTE OF NURSING  
 NAGPUR

JOINT DISTRICT REGISTRAR  
& COLLECTOR OF STAMPS  
NAGPUR DIST. NAGPUR  
MAHARASHTRA/48/YEAR - 2000

भारत 0488 SPECIAL REGISTER  
1955 23 JAN 17 2000  
R. 0000020 RB 0112  
INDIA STAMP DUTY MAHARASHTRA

9324  
विश्वविद्यालय  
द्वितीय निदेशक  
नागपुर-४. ३

**विक्री करार पत्र**  
**दिपावली कंस्ट्रक्शन प्रा. लि.**

रजि. नं. ३८०१४

कमल केशव विश्वनेर प्लाज्ज  
सेंट्रल बाजार रोड, लोकमत धीम, नागपुर

लिट्टन घेनार श्री. सुमन बाळकृष्ण वासनेर

इस ६५ वर्ष व्यवसाय व्यापार म ३६५ सालाना

आवाहरोड नाईकीनगर नागपुर

लिट्टन देवत : दिपावली कंस्ट्रक्शन सर्व श्री. दिलीप रामभाऊ जाधव

इस २४ वर्ष व्यवसाय व्यापार म लक्ष्मीनगर नागपुर

आज दिश्वसिक इ. सन सात कारणे विक्री करार पत्र लिट्टन देतो श्री. आचे कम्पटील

साल नील दामा

३३६१९

साट नं. ६६, ६७, ६८, ६९

इसकी पगुचीमा देणे प्रमाणे

PRINCIPAL  
SUMANTA WASNIK  
INSTITUTE OF NURSING  
NAGPUR

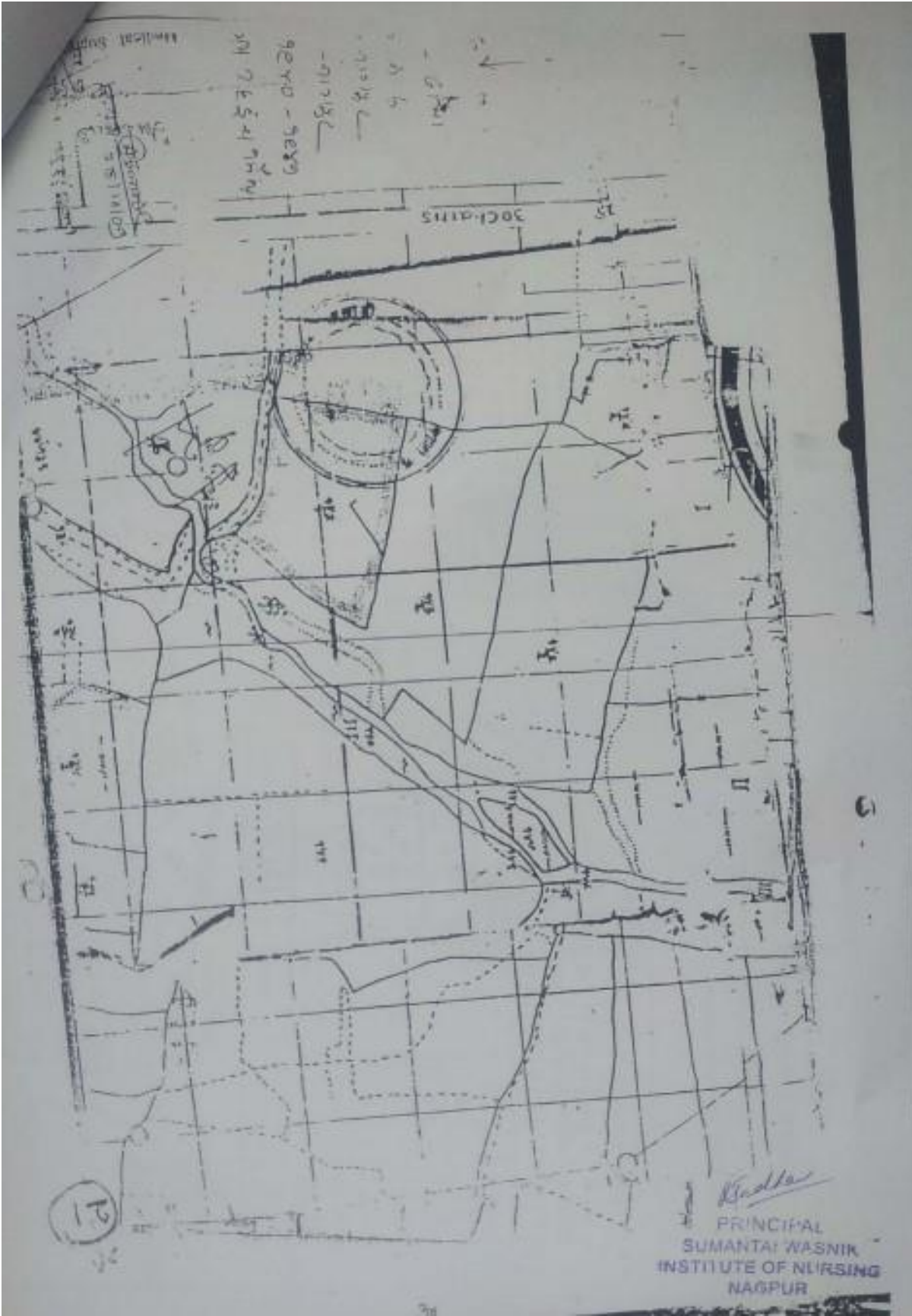

- 91218  
 92700 - 92709  
 201 7454 7474

300-ft. axis

21

*Budha*  
 PRINCIPAL  
 SUMANTA WASNIK  
 INSTITUTE OF NURSING  
 NAGPUR



NO.	DESCRIPTION	AREA (SQ. FT.)	COST (RS.)
1	Plot 1	1000	100000
2	Plot 2	1000	100000
3	Plot 3	1000	100000
4	Plot 4	1000	100000
5	Plot 5	1000	100000
6	Plot 6	1000	100000
7	Plot 7	1000	100000
8	Plot 8	1000	100000
9	Plot 9	1000	100000
10	Plot 10	1000	100000
11	Plot 11	1000	100000
12	Plot 12	1000	100000
13	Plot 13	1000	100000
14	Plot 14	1000	100000
15	Plot 15	1000	100000
16	Plot 16	1000	100000
17	Plot 17	1000	100000
18	Plot 18	1000	100000
19	Plot 19	1000	100000
20	Plot 20	1000	100000
21	Plot 21	1000	100000
22	Plot 22	1000	100000
23	Plot 23	1000	100000
24	Plot 24	1000	100000
25	Plot 25	1000	100000
26	Plot 26	1000	100000
27	Plot 27	1000	100000
28	Plot 28	1000	100000
29	Plot 29	1000	100000
30	Plot 30	1000	100000
31	Plot 31	1000	100000
32	Plot 32	1000	100000
33	Plot 33	1000	100000
34	Plot 34	1000	100000
35	Plot 35	1000	100000
36	Plot 36	1000	100000
37	Plot 37	1000	100000
38	Plot 38	1000	100000
39	Plot 39	1000	100000
40	Plot 40	1000	100000
41	Plot 41	1000	100000
42	Plot 42	1000	100000
43	Plot 43	1000	100000
44	Plot 44	1000	100000
45	Plot 45	1000	100000
46	Plot 46	1000	100000
47	Plot 47	1000	100000
48	Plot 48	1000	100000
49	Plot 49	1000	100000
50	Plot 50	1000	100000

**DRAWING SHOWING PROPOSED LAY - OUT PLAN**  
**ON KHASARA NO. 142/1, P. M. NO. 7, HOUSA,**  
**DABHA, TAH. & DISTT. NAGPUR, BELONGING TO**  
**DEEPAWALI CONSTRUCTION PVT. LTD. NAGPUR, 31-7-**

**NOTES**  
 1. ALL DIMENSIONS ARE IN METERS.  
 2. ALL DISTANCES ARE IN METERS.  
 3. ALL ANGLES ARE IN DEGREES.  
 4. ALL CURVES ARE TO BE ROUNDED OFF.  
 5. ALL WALLS ARE TO BE 230 MM THICK.  
 6. ALL ROOFS ARE TO BE FLAT.  
 7. ALL FLOORS ARE TO BE 150 MM CONCRETE ON 60 MM SAND ON 150 MM BRICKS.  
 8. ALL CEILING ARE TO BE 150 MM CONCRETE ON 60 MM SAND ON 150 MM BRICKS.  
 9. ALL DOORS ARE TO BE 2100 MM HIGH BY 900 MM WIDE.  
 10. ALL WINDOWS ARE TO BE 2100 MM HIGH BY 1200 MM WIDE.  
 11. ALL STAIRS ARE TO BE 1500 MM WIDE.  
 12. ALL PLUMBING AND ELECTRICAL WORK ARE TO BE DONE AS PER STANDARD PRACTICE.  
 13. ALL MATERIALS ARE TO BE OF GOOD QUALITY.  
 14. ALL WORK IS TO BE DONE IN ACCORDANCE WITH THE SPECIFICATIONS.  
 15. ALL WORK IS TO BE COMPLETED WITHIN THE SPECIFIED TIME.  
 16. ALL WORK IS TO BE DONE IN ACCORDANCE WITH THE DRAWING.  
 17. ALL WORK IS TO BE DONE IN ACCORDANCE WITH THE SPECIFICATIONS.  
 18. ALL WORK IS TO BE COMPLETED WITHIN THE SPECIFIED TIME.  
 19. ALL WORK IS TO BE DONE IN ACCORDANCE WITH THE DRAWING.  
 20. ALL WORK IS TO BE DONE IN ACCORDANCE WITH THE SPECIFICATIONS.

**SIGNATURE OF OWNER**  
 \_\_\_\_\_  
 \_\_\_\_\_

PROPOSED LAY - OUT PLAN (ENCLOSURE)

PILOT NO. 66, 67, 68 & 69

*Principal*  
**PRINCIPAL**  
**SUMANTAL WASNIK**  
**INSTITUTE OF NURSING**  
**NAGPUR**



अधिकृत अभिन्यास / भूखंड नियमित करलेबाबत

तपासणी शुल्क

आवेदन पत्र क्र १२५३३२

बँक खाते क्र

(ग्राहक प्रत)

युनियन बँक ऑफ इंडिया

२१, कुसुमेश्वरी मार्ग

नं.

क्र २८८-०७

नागपूर सुधार प्र-वासवे घातू खाते

नांव म्हे ~~मुमुक्षु वासुदेव वासुदेव~~ वासुदेव

भूखंड क्र. ९६, ९७, ९८, ९९

अभिन्यासवे (तेजाकटवे) नांव : शिवप्रीया नगर

दिवाळी क्र. २०२१ प्राचीन डागा

क्र. क्र १२५३१

रक्कम रु ५०००/-

अक्षरी रु. चार हजार रक्कम फक्त.



*Bealkar*  
PRINCIPAL  
SUMANTA WASHIK  
INSTITUTE OF NURSING  
NAGPUR

नागपूर महानगरपालिका, नागपूर

राष्ट्रीय सेवा कार्यकारी कार्यालय  
(Recruitment Unit for Children)

पत्र क्र. ०४

2576



दि. 12/9/69

६८६९

Sal. Sumant Wasnik, Rajwade, Nasik

१९९ वर्ष 31/10/68 रोजी स. 35000/- वेतनास 129039

11/03/69 चे वेतन H.O.P.C N.G.P.

आपली पत्राची उत्तर देण्यात येते.

संस्था प्रमुख

29/11/68  
आपले देण्यात आलेली कागदपत्रातून सर्वकाय घेऊन घ्या. आपली पत्राची उत्तर देऊन देण्यात येत आहे.  
आपले वेतन वाढवण्यात येईल. १००० रु. देण्यात आली आहे. हे वेतन उत्तर देण्यात येत आहे.  
आपले वेतन वाढवण्यात येईल. १००० रु. देण्यात आली आहे. हे वेतन उत्तर देण्यात येत आहे.  
आपले वेतन वाढवण्यात येईल. १००० रु. देण्यात आली आहे. हे वेतन उत्तर देण्यात येत आहे.

*Wasnik*  
PRINCIPAL  
SUMANT WASNIK  
INSTITUTE OF NURSING  
NAGPUR

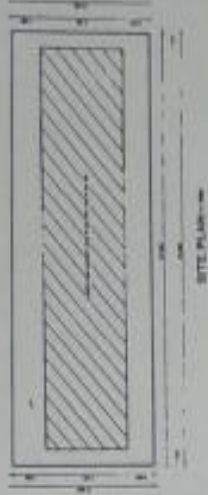
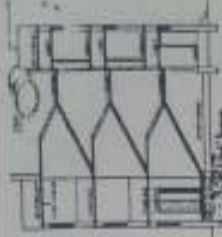
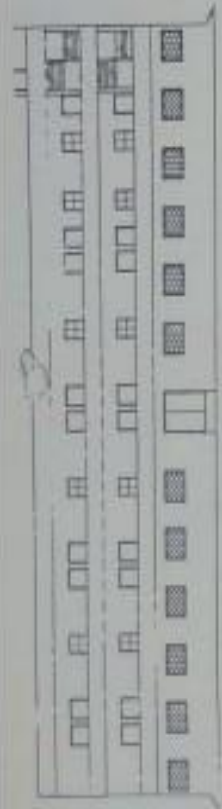

FOR ALL INFORMATION CONCERNING THE PROJECT AND THE ARCHITECTURAL SERVICES PROVIDED BY THE ARCHITECT, PLEASE CONTACT THE ARCHITECT AT THE ADDRESS BELOW.

ARCHITECT: CHONG'S SIGNATURE ARCHITECTURE

AREA STATEMENT

TOTAL FLOOR AREA: 10,000 SQ FT  
 EXISTING FLOOR AREA: 10,000 SQ FT  
 TOTAL FLOOR AREA: 10,000 SQ FT

SCHEDULE OF FINISHES

1. INTERIORS: PAINT  
 2. EXTERIORS: BRICK  
 3. FLOORS: POLISHED CONCRETE  
 4. WALLS: PLASTER  
 5. CEILING: POP

CHONG'S SIGNATURE ARCHITECTURE